

## GRASMAAIER BENZINE

### Snelgids

Neem de gebruiksaanwijzing zorgvuldig door en gebruik de machine niet voordat u de instructies hebt begrepen.

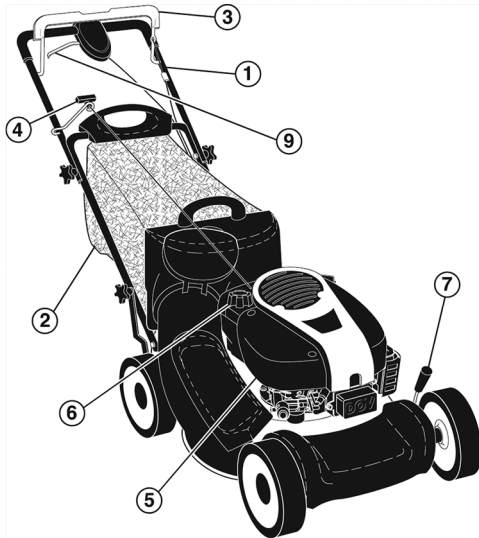

buurt van de uitlaat.

- Til de grasmaaiër nooit op en draag deze nooit terwijl de motor draait.
- Schakel de motor uit en koppel de bougiekabel los:
  - voordat u opgehoopt materiaal weghaalt of een verstopte afvoer leegmaakt;
  - voordat u de gazonmaaier controleert, reinigt of er andere werkzaamheden aan uitvoert.
  - nadat u een vreemd voorwerp hebt geraakt.
- Schakel de motor uit:
  - als u de gazonmaaier achterlaat;
  - voordat u brandstof bijvult.
- Minder gas tijdens het uitlopen van de motor, en als de motor met een afsluitklep is uitgerust, moet u de brandstoftoevoer aan het einde van het maaien afsluiten

## 1. BEDIENINGSFUNCTIES

- |                  |                                 |
|------------------|---------------------------------|
| 1 Bovenhandgreep | 5 Luchtfilter                   |
| 2 Onderhandgreep | 6 Vulopening voor benzine       |
| 3 Motorrembeugel | 7 Hendel voor hoogte-instelling |
| 4 Startgreep     | 9 Hendel koppelingsbeugel       |

## 2. WERKTECHNIKEN

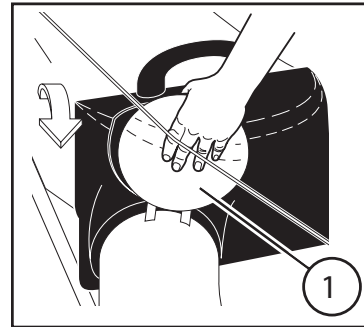

### De grasopvangbak monteren

- Open de achterklep (1) van de gazonmaaier en bevestig het frame op de achterklep.
- De grasopvangbak wordt op zijn plaats gehouden door de druk die de achterklep uitoefent op het frame van de grasopvangbak.

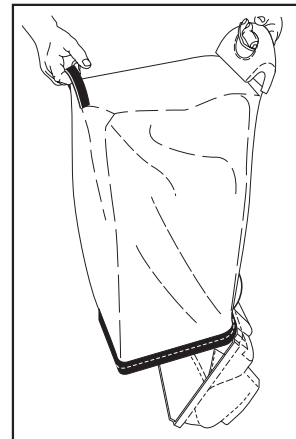

### De grasopvangbak legen

- Schakel de motor uit door de bedieningshendel los te laten.
- Til de achterklep op en verwijder de grasopvangbak met behulp van de handgrepen.
- Laat de grasopvangbak niet over het gras slepen wanneer u hem leegt. Dit kan onnodige slijtage van het weefsel van de opvangzak veroorzaken.

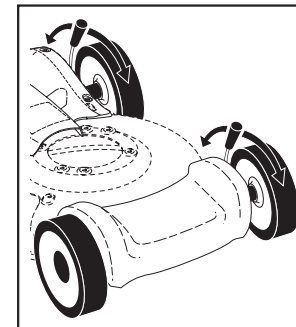

### Afstellen

De maaier kan op verschillende maaihoogtes worden ingesteld. Alle wielen moeten op dezelfde hoogte ingesteld zijn; anders maait de machine ongelijkmatig.

## VEILIGHEIDSVOORSCHRIFTEN



### I. Voorbereiding

- Draag tijdens het maaien altijd stevige schoenen en een lange broek.
- Inspecteer de plek waar de machine zal worden gebruikt, grondig en verwijder alle voorwerpen die door de machine kunnen worden weggeslingerd.
- **WAARSCHUWING**
  - benzine is licht ontvlambaar.
  - Bewaar brandstof in blikken die speciaal voor dat doel zijn bestemd.
  - Tank alleen buiten en rook niet tijdens het tanken.
  - Tank voordat u de motor start. Draai de dop nooit van de benzinetank af of tank nooit terwijl de motor draait of heet is.
  - Als benzine is gemorst, probeer de motor dan niet te starten maar haal de machine weg van de plaats waar u benzine hebt gemorst en zorg dat u geen ontstekingsbron creëert voordat de benzinedampen zijn verdreven.
- Inspecteer vóór gebruik altijd of de messen, mesbouten en maai-inrichting niet versleten of beschadigd zijn.

### II. Bediening

- Laat de motor niet draaien in een besloten ruimte waar gevaarlijke koolmonoxydedampen zich kunnen verzamelen.
- Maai alleen bij daglicht of goed kunstlicht.
- Gebruik de apparatuur bij voorkeur niet op nat gras.
- Wees uiterst voorzichtig wanneer u achteruitgaat of de gazonmaaier naar u toe trekt.
- Zet het mes stil wanneer de gazonmaaier moet worden gekanteld om over oppervlakken zonder gras heen te gaan of wanneer de gazonmaaier tussen twee te maaien gebieden moet worden verplaatst.
- Gebruik de gazonmaaier niet als de beschermkappen of veiligheidsmechanismen niet in orde of niet aangebracht zijn (bijv. beschermkappen of grasvangmechanismen).
- Verander de instelling van de motorregelaar niet en laat de motor niet met te hoge toeren draaien.
- Zet alle mes- en aandrijfkoppelingen in hun vrij voordat u de machine start.
- Start de machine of de motor voorzichtig en volgens de instructies en houd uw voeten uit de buurt van het mes.
- Start de motor niet terwijl u voor de afvoer staat.
- Steek uw handen of voeten nooit onder of in de buurt van draaiende delen. Blijf altijd uit de

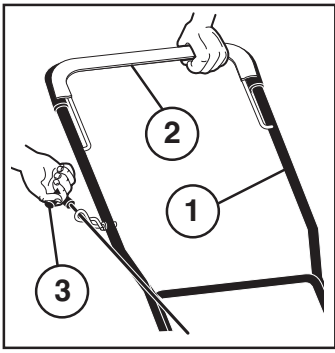

### Starten en stoppen

N.B.! Gebruik altijd en alleen maar de Aspen 4T brandstof van het verhuurcentrum!

Zet de maaier op een vlakke ondergrond. Niet op een grindpad of iets dergelijks. Vul de benzinetank met benzine. **Vul de tank nooit met benzine terwijl de motor draait.**

- Houd de motorrembeugel tegen het stuur en trek kort en krachtig aan de starthendel. Laat het starterkoord langzaam vieren.
- Schakel de motor uit door de motorrembeugel los te laten.

- (1) Bovenhandgreep  
(2) Motorrembeugel  
(3) Starthendel

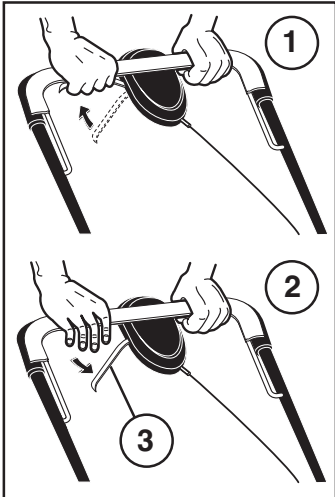

### Gebruik

Gebruik de maaier niet op een terrein met een helling van meer dan 15°. Anders kunnen er problemen de motorsmering ontstaan.

Verwijder voorwerpen zoals takken, speelgoed en stenen van het gazon voordat u gaat maaien.

### Aandrijving

- Het in- (1) en uitschakelen (2) van de aandrijving gebeurt met de koppelingsbeugel boven op het stuur.
- Selecteer de rijsnelheid met de versnellingshendel (3).  
Hoe dicht de hendel naar de handgreep wordt gedrukt, hoe hoger de rijsnelheid.

## 3. ONDERHOUD

**Koppel altijd de bougiekabel los** voordat u reparatie-, reinigings- of onderhoudswerkzaamheden uitvoert. Draai schroeven en bouten na elke 5 bedrijfsuren aan. Controleer het oliepeil. Wanneer de maaier wordt gekanteld, moet de bougie zich op het hoogste punt op de maaier bevinden.

### Regelmatig

Schakel de motor uit en draai de oliepeilstok los. Het oliepeil moet tussen FULL en ADD staan.

**N.B.!** De peilstok moet volledig worden ingeschroefd om het juiste oliepeil te meten. Vul niet te veel olie bij.

**Neem contact op met verhuurder bij problemen aan (of met) het apparaat!**

**Het product moet schoon en onbeschadigd worden teruggebracht.**